

# ЛИЧНЫЙ ЛИСТОК

## по учёту кадров

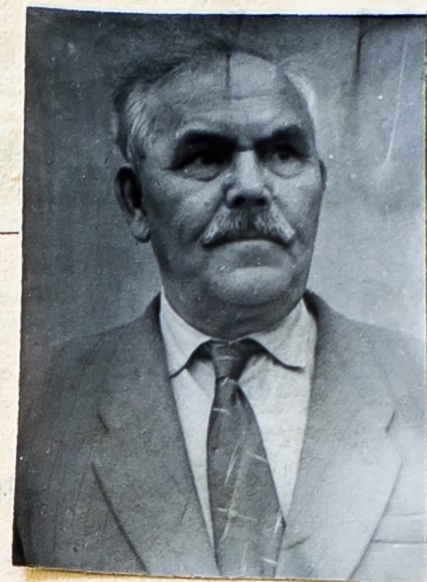

1. Фамилия Новиков  
 имя Александр отчество Леонтьевич  
 2. Пол м. 3. Год, число и м-ц рождения 1892 г. 9.17  
 4. Место рождения д. Малозитки, бывшей Черской  
(село, деревня, город, район, область)  
Волосин, Рогачевского уезда, Могилевской губ.  
 5. Национальность Белорусс. 6. Соц. происхождение Крестьянин  
 7. Партийность б/п. партстаж — партбилет № —  
(месяц и год вступления) к/карточка №  
 8. Состоите ли членом ВЛКСМ, с какого времени и № билета —  
 9. Образование Высшее

| Название учебного заведения и его местонахождение | Факультет или отделение | Год поступления | Год окончания или ухода | Если не окончил, то с какого курса ушёл | Какую специальность получил в результате окончания учебного заведения, указать № диплома или удостоверения |
|---|-------------------------|-----------------|-------------------------|---|--|
| <u>Могилевск уездный лесох. Ин-т.</u>             | <u>—</u>                | <u>1914</u>     | <u>1917</u>             | <u>ок.</u>                              | <u>Преподават. №66</u>   |
| <u>С.х. И-т. с. Горки, БССР.</u>                  | <u>лесной</u>           | <u>1919</u>     | <u>1924</u>             | <u>ок.</u>                              | <u>ученой лесовод.</u>   |
|   |                         |                 |                         |   |  |
|   |                         |                 |                         |   |  |
|   |                         |                 |                         |   |  |

10. Какими иностранными языками и языками народов СССР владеете немецкий - слабо  
и переводу со словарем; польский, болгарский, село-с.д.б. - переводу со словарем;  
(читаете и переводите со словарем, читаете и можете объясняться, владеете свободно)  
белорусский, украинский.  
 11. Учёная степень, учёное звание профессор  
 12. Какие имеете научные труды и изобретения Список работ прилагаются



13. Вып... яемая работа с начала трудовой деятельности (включая учёбу в высших и средних специальных учебных заведениях, военную службу, участие в партизанских отрядах и работу по совместительству)

При заполнении данного пункта учреждения, организации и предприятия необходимо именовать так, как они назывались в свое время, военную службу записывать с указанием должности.

| Месяц и год |                         | Должность с указанием учреждения, организации, предприятия, а также министерства (ведомства) | Местонахождение учреждения, организации, предприятия |
|-------------|-------------------------|--|--|
| вступления  | ухода                   |  |  |
| IX-1911     | III-1914                | Учитель начальной школы  | С.Залеск, Гом. уезда Могил.                          |
| IX-1914     | I-1917                  | Учеба в учительском ин-те  | Могил. учий. ин-т. С. Могил.                         |
| IX-1914     | I-1917                  | Учий вечерн. школы. Совм.  | Могилев., Ботховск. ул.                              |
| X-1917      | X-1918                  | Преод. вольному начальн. учил.   | Мокосториче. БССР.                                   |
| X-1918      | X-1919                  | Преод трудовой школы II ст.  | и. Корнеа, БССР.                                     |
| X-1919      | X-1922                  | Преод. трудовой школы II ст. Совм.   | г. Горки, БССР.                                      |
| X-1919      | III-1924                | Слуцкий Горького с/х и-та  | г. Горки БССР.                                       |
| X-1922      | III-1924                | Научной Союз. каф. общезн. 1-ва  | "  |
| IX-1924     | II-1926                 | Преод. Гомельского лесн. тин.  | г. Гомель  |
| IX-1924     | II-1926                 | Лесничий Васильевской лесн. дачи Совм.   | Рохизкий рн. БССР.                                   |
| III-1926    | III-1930                | Асс. каф. общ. 1-ва Горьк с/х и-т.   | г. Горки, БССР.                                      |
| IV-1926     | III-1930                | Сотрудник лесн. опотн. ст. Совм.   | "  |
| IX-1930     | IX-1932                 | Доц. каф. общ. 1-ва лесотехн. Ин-т.  | г. Гомель БССР.                                      |
| IX-1930     | IX-1932                 | Ст. науч. сотр. Белор. Науч. Иссл. и-та. Совм.   | "  |
| X-1932      | XII-1932                | Проф. Белорусск. Сад. Огар. Ин-та.   | г. Минск.  |
| I-1933      | IX-1933                 | Проф. каф. общ. 1-ва И-та агролесн.  | г. Саратов.  |
| I-1933      | IX-1933                 | Зав. отд. интродукции лесомелior. опотн. ст. Совм.   | г. Саратов.  |
| X-1933      | IX-1937                 | Зав. каф. общ. 1-ва Лесотехн. Ин-т.  | г. Гомель, БССР.                                     |
| X-1933      | IX-1937                 | Ст. науч. сотр. БелНИИЛХ. Совм.  | "  |
| X-1937      | XII-1949                | Зав. каф. общ. 1-ва лесомелior. ор-та Куйбшевск. с/х. и-то.                                  | г. Кинель, Куйб. обл.                                |
| X-1938      | X-1945                  | Декан лесомелior. ор-та Куйб. с/х. и-та.   | "  |
| X-1949      | по указу<br>Врешн. 1960 | Зав. каф. общ. 1-ва Зур. с/х. И.   | г. Киев.   |
| IX-1949     | III-1950                | Работал в Киевск. с/х. и-те, Совм.   | "  |
| IX-1952     | III-1954                | Учий общ. 1-во на Задн. айг. Совм.   | "  |







16. Какие имеете правительственные награды \_\_\_\_\_

(когда и чем награждены)

20. VII - 1946 Медаль "За доблестный труд в Великой Отечественной войне 1941-1945 г."

27. X - 1953. Орден Ленина (№ 232322).

17. Имеете ли партвзыскания \_\_\_\_\_ Когда, кем, за что и какое наложено взыскание

(да, нет)

нет.

18. Отношение к воинской обязанности и воинское звание 58. I - 1953г. Снят с учета и зачислен в отставку со званием капитана 9с.

Состав \_\_\_\_\_ Род войск \_\_\_\_\_

(командный, политический, административный, технический и т. д.)

19. Семейное положение в момент заполнения личного листка Вдов.

(перечислить членов семьи с указанием возраста)

Беева Александровна 30 лет.

Анна Александровна 27 лет.

Николай Александрович 17 лет.

20. Домашний адрес: Киев, Голосеево, пр. Фрунзе 1, кв. 6.

20. марта 1960 г.

(дата заполнения)

Личная подпись Алексей / Новиков

(Работник, заполняющий личный листок, обязан о всех последующих изменениях (образовании, партийности, присвоении учёной степени, ученого звания, наложении и снятии партийного взыскания и т. п.) сообщать по месту работы для внесения этих изменений в его личное дело).